

ORTSGEMEINDE SIEN / BEBAUUNGSPLANÄNDERUNG "IM FLUR"



WA	
GRZ.	0.4
GFZ.	0.8
II	o

GENEHMIGUNGSVERMERKE

Der Gemeinderat hat am 27.05.99 gem. § 2 (1) und (4) BauGB die Änderung dieses Bebauungsplanes beschlossen. Am 23.06.00 wurde dieser Änderungsentwurf vom Gemeinderat gebilligt und seine Offentlegung gem. § 3 (2) BauGB beschlossen, nachdem die in Betracht kommenden Träger öffentlicher Belange und benachbarten Gemeinden gem. § 4 bzw. § 2 (2) BauGB beteiligt worden sind.

Ort, Datum: 08.05.00 Ortsbürgermeister: *[Signature]*

Dieser Änderungsentwurf hat mit der Begründung gem. § 3 (2) BauGB in der Zeit vom 18.05.00 bis einschli. 19.06.00 zu jedermanns Einsicht öffentlich ausgelegt. Ort, Datum: 18.05.00 mit dem Hinweis ortsüblich bekanntgemacht, daß Änderungen innerhalb der Auslegungsfrist vorgebracht werden können.

Ort, Datum: 20.06.00 Ortsbürgermeister: *[Signature]*

Der Gemeinderat von Sien hat am 26.10.00 die Änderung des Bebauungsplans gem. § 24 der Gemeindeordnung von Rheinland-Pfalz vom 14.12.1973 in der zur Zeit geltenden Fassung und gemäß § 10 (1) BauGB als Satzung beschlossen.

Ort, Datum: 06.11.00 Ortsbürgermeister: *[Signature]*

Ausfertigung: Die Übereinstimmung des textlichen und zeichnerischen Inhalts dieser Änderung des Bebauungsplanes mit dem Willen der Ortsgemeinde sowie die Einhaltung des gesetzlich vorgeschriebenen Verfahrens zur Änderung des Bebauungsplanes werden bekundet.

Ort, Datum: 06.11.00 Ortsbürgermeister: *[Signature]*

Der Beschluß des Bebauungsplanes wurde am 07.11.00 gem. § 10 BauGB ortsüblich bekanntgemacht, mit dem Hinweis, daß die Bebauungsplanänderung während der Dienststunden bei der Verbandsgemeindeverwaltung Herrstein von jedermann eingesehen werden kann. Mit der Bekanntmachung wurde die Bebauungsplanänderung rechtsverbindlich.

Ort, Datum: 09.11.00 Ortsbürgermeister: *[Signature]*

ZEICHNERKLÄRUNG

- Allgemeine Wohngebiete
- Geschossflächenzahl GFZ
- Grundflächenzahl GRZ
- Zahl der Vollgeschosse als Höchstmaß
- Höhe der baulichen Anlage bis Höchstmaß Traufhöhe = 5,0m/6,5m
- Offene Bauweise
- nur Einzel und Doppelhäuser zulässig
- Baugrenze
- Strassenverkehrsflächen
- Wirtschaftsweg
- Strassenbegrenzungslinie
- Flächen für Versorgungsanlagen
- Elektrizität
- Hauptleitung unterirdisch (SW= Schmutzwasserkanal)
- Hauptleitung unterirdisch (RW= Regenwasserkanal)
- Öffentlich/private Grünflächen
- Wasserflächen
- Umgrenzung von Flächen für die Wasserwirtschaft
- Umgrenzung von Flächen für Massnahmen zum Schutz, zur Pflege und zur Entwicklung von Natur und Landschaft
- Umgrenzung von Flächen zum Anpflanzen von Bäumen, Sträuchern und sonstigen Bepflanzungen
- Anpflanzung von Bäumen
- Anpflanzung von Sträuchern
- Anpflanzung von Gebüsch
- Erhaltung von Bäumen
- Erhaltung von Sträuchern
- Erhaltung von Gebüsch
- Mit Geh-, Fahr- und Leitungsrechten zu belastende Flächen
- wie vor, nur bei schmalen Flächen PlanzV 15.5
- Grenze des räumlichen Geltungsbereichs des Bebauungsplans ("A u. B")
- vorhandene Grundstücksgrenzen
- geplante Grundstücksgrenzen
- Hausabzweckkasten RWE/ÖIE
- Dachflächenwasser-Einleitung im Milde
- Dachflächenwasser-Anschl. über eine Entwässerungsrinne

ÜBERSICHTSPLAN M. = 1 : 10000

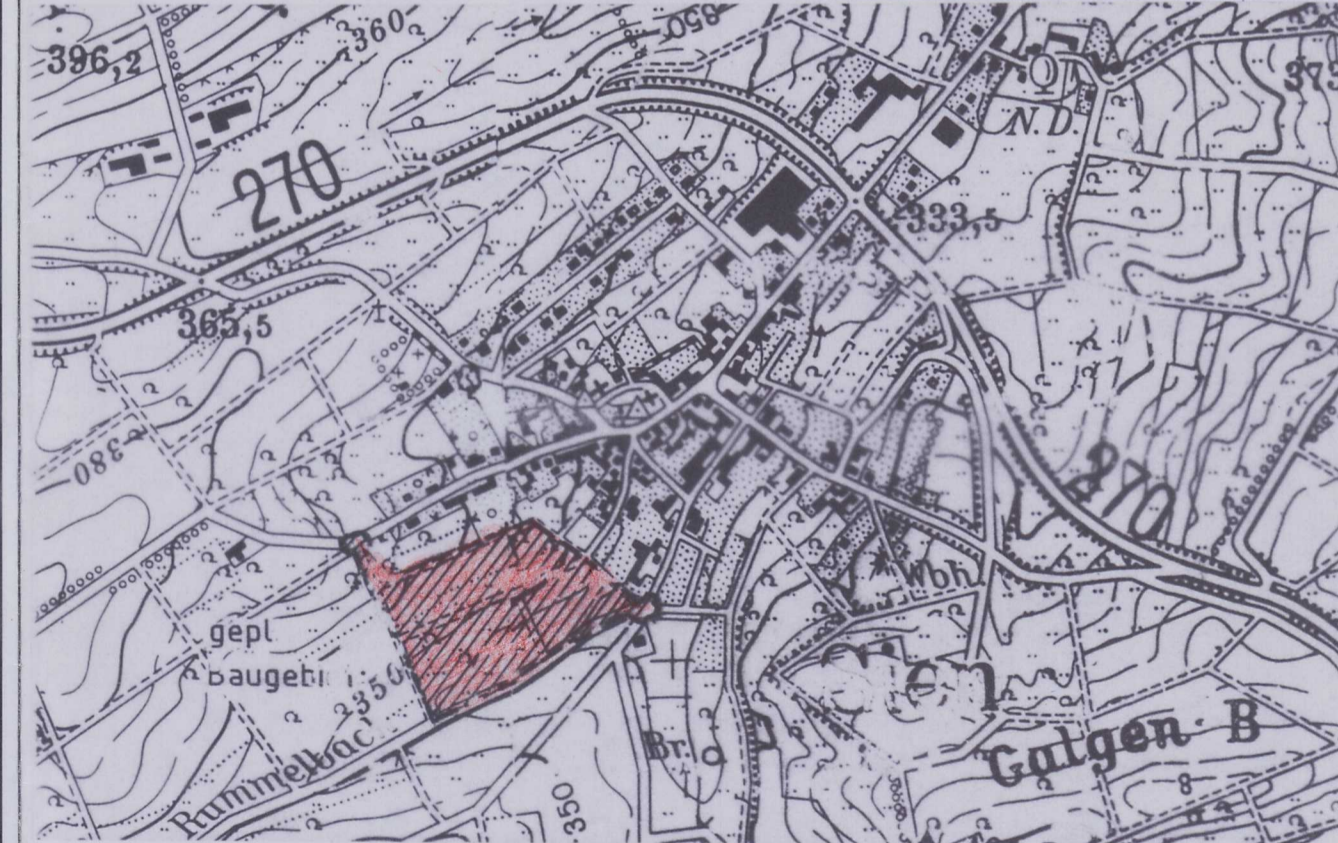

SYSTEMSCHNITT "A - A" M. = 1 : 500

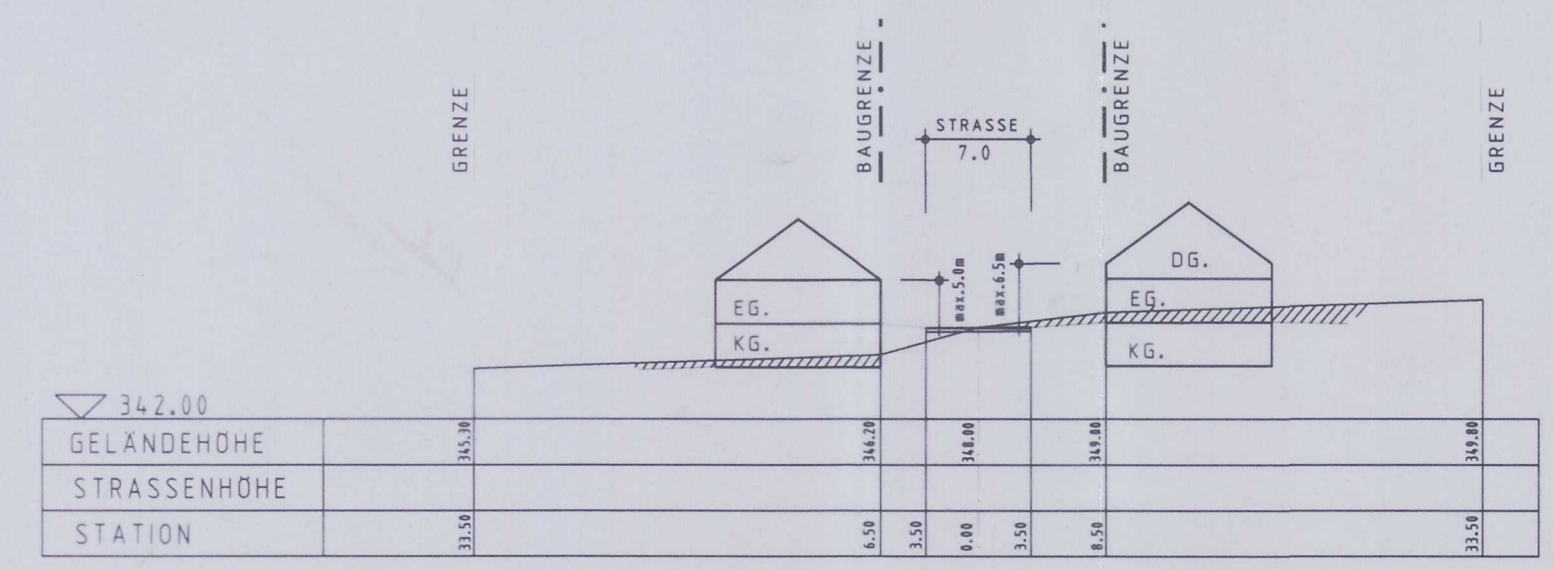

SYSTEMSCHNITT "B - B" M. = 1 : 500

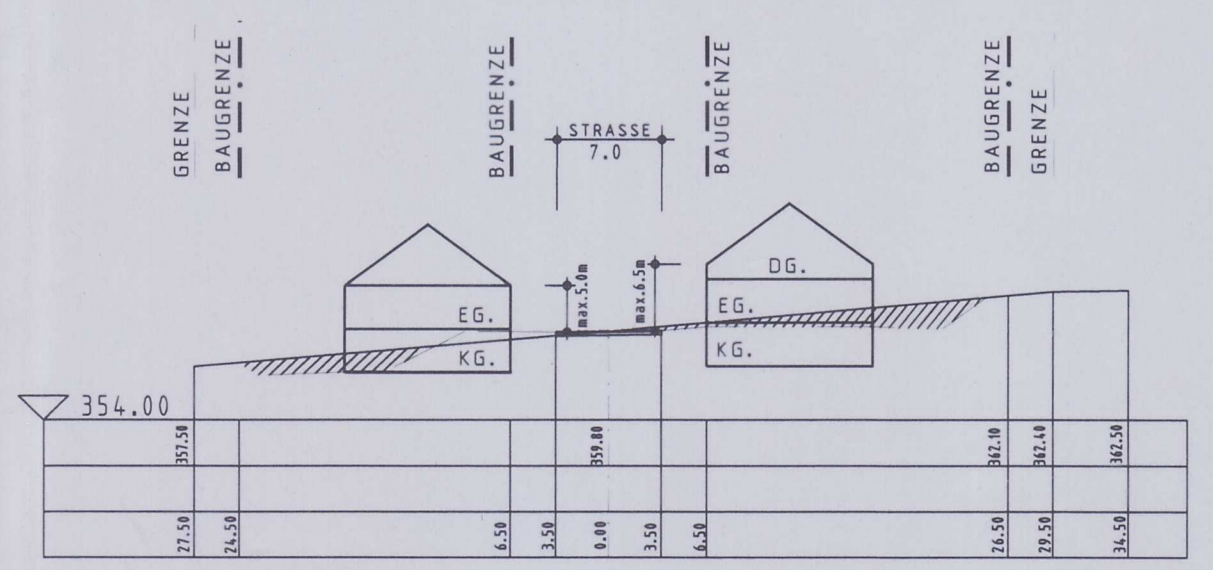

PLANURKUNDE

ORTSGEMEINDE SIEN

BEBAUUNGSPLANÄNDERUNG/ "IM FLUR"

M. = 1 : 1000

VERBANDSGEMEINDEVERWALTUNG HERRSTEIN
-BAUABTEILUNG-

HERRSTEIN IM MAI 2000/BEARB. WETZEL